

# Un nuovo ritrovamento nel Parco Regionale del Delta del Po, Emilia-Romagna: *Buprestis rustica* Linné, 1758 (Coleoptera Buprestidae)

LUIGI MELLONI

GeoLab, Via Case Dozza 22 - 40026 Imola (Bo, Italy) - E-mail: luigi.melloni@libero.it

ALFIO MINGAZZINI

Via Alberico da Barbiano 37 - 48010 Barbiano di Cotignola (Ra, Italy) - E-mail: mingaz84@alice.it

## RIASSUNTO

Si segnala la presenza di *Buprestis rustica* Linné, 1758, elemento eurosibirico e orofilo, raccolto per la prima volta nel Parco Regionale del Delta del Po, Emilia-Romagna.

Parole chiave: Coleoptera, Buprestidae, Parco Regionale del Delta del Po, Bassa del Bardello, Emilia-Romagna, Italia.

## ABSTRACT

**A new finding from the Parco Regionale del Delta del Po, Emilia-Romagna: *Buprestis rustica*, Linné, 1758.**

The first record of *Buprestis rustica*, Linné, 1758, eurosibiric and montane species, from the Parco Regionale del Delta del Po, Emilia-Romagna, Italy, is reported.

Key words: Coleoptera, Buprestidae, Parco Regionale del Delta del Po, Bassa del Bardello, Emilia-Romagna, Italy.

## *Buprestis rustica*, Linné, 1758

Parco Regionale del Delta del Po Emilia-Romagna, Ravenna, Bassa del Bardello, 18.VII.2009, 1 ex., leg. e coll. A. Mingazzini.

Specie eurosibirica, conosciuta di tutti i paesi europei fino alle regioni transcaucasiche e Siberia fino a 2.200 m di altitudine, attiva da maggio a settembre (SAKALIAN, 2003). Considerata comune e nota per l'Italia in tutte le regioni settentrionali alpine, di una stazione per l'Appennino tosco-emiliano (CURRETTI, 1994), Toscana (PORTA, 1929), Lazio, Abruzzo e Molise (GOBBI, 1970). Citata per la Corsica (LUIGIONI, 1929) senza conferme ulteriori. Segnalato per la prima volta in Calabria e in Romagna nelle prime colline di Faenza (RA) (MELLONI, 2010).

La specie è xilofaga con larve subcorticole o lignicole, legata alle conifere (*Abies* sp., *Larix* sp., *Picea* sp., *Pinus* sp.), come ospite secondario (CURRETTI, RASTELLI, RASTELLI & TASSI, 2003).

Il ritrovamento è avvenuto mentre l'esemplare (Fig. 1) era in attività di volo ai margini del prato allagato della Bassa del Bardello situata nei pressi della pineta costiera San Vitale, dove dominano le seguenti conifere: pino domestico (*Pinus pinea* Linnaeus), pino marittimo (*Pinus pinaster* Aiton) e ginepro (*Juniperus communis* Linnaeus). Pino nero (*Pinus nigra* Arnold) e pino himalayano (*Pinus wallichiana* Jackson) introdotti con gli interventi di riforestazione, risultano molto localizzati, mentre le presenze di pino d'Aleppo (*Pinus halepensis* Miller) e pino laricio (*Pinus laricio* Poirlet) citate da ZANGHERI (1936), vengono considerate da riconfermare (PEZZI, 2005).

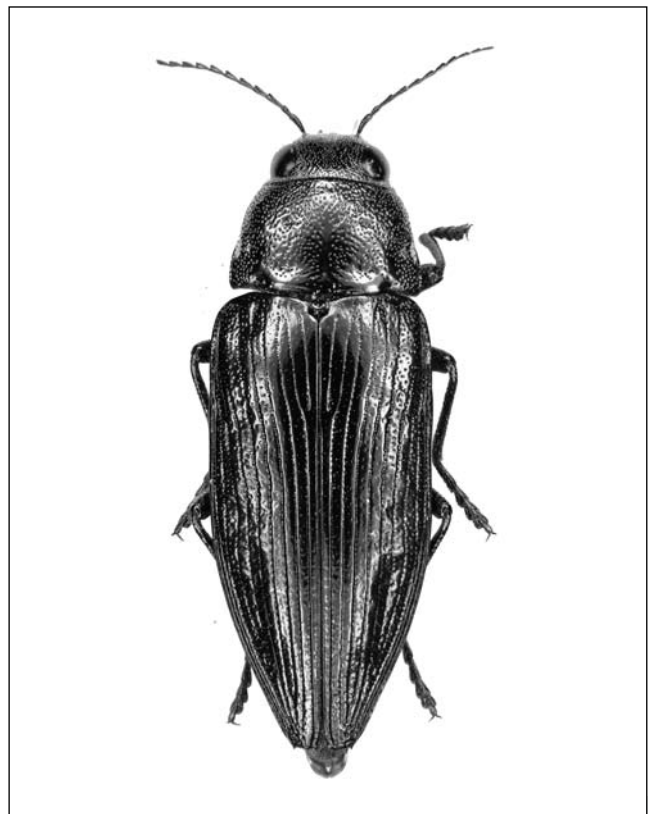

Fig. 1. Esemplare di *Buprestis rustica* rinvenuto nella Bassa del Bardello, Delta del Po - (Foto di A. Degiovanni).

## RINGRAZIAMENTI

---

Ringraziamo l'amico e collega Augusto Degiovanni di Bubano di Mordano (BO), autore dell'immagine fotografica.

## BIBLIOGRAFIA

---

- CURLETTI G., 1994 - I Buprestidi d'Italia. *Museo civico Scienze naturali*, Brescia, 19: 76-77.
- CURLETTI G., RASTELLI M., RASTELLI S. & TASSI F., 2003 – Coleotteri Buprestidi d'Italia "CD ROM" *Museo civico di Storia Naturale* di Carmagnola (Torino), Progetto Biodiversità (Roma).
- GOBBI G., 1970 - Contributo alla conoscenza dei Coleotteri Buprestidi d'Italia. *Bollettino Associazione romana di Entomologia*, Roma, 25: 35-43.
- LUIGIONI P., 1929 - *I coleotteri d'Italia*. Pontificia Accademia di Scienze, Roma, 1-1160.
- MELLONI L., 2010 - Segnalazioni faunistiche N° 495. *Bollettino Società entomologica italiana*, Genova, 142 (1):40.
- PEZZI G., 2005 - *Alberi e arbusti della Romagna. Censimento della flora delle pinete ravennati e cervesi*, Grafiche Zattoni, Bagnacavallo (RA), 1-159.
- PORTA A., 1929 - *Fauna Coleopterorum Italica*, III: 1-380.
- SAKALIAN V.P., 2003 - *A catalog of the jewel beetles of the Bulgaria (Coleoptera Buprestidae)*. Pensoft publishers, Sofia, 1: 246.
- ZANGHERI P., 1936 - *Flora e vegetazione delle pinete di Ravenna e dei territori limitrofi fra queste e il mare*. Forni Editore, Sala Bolognese, 1-422.
-